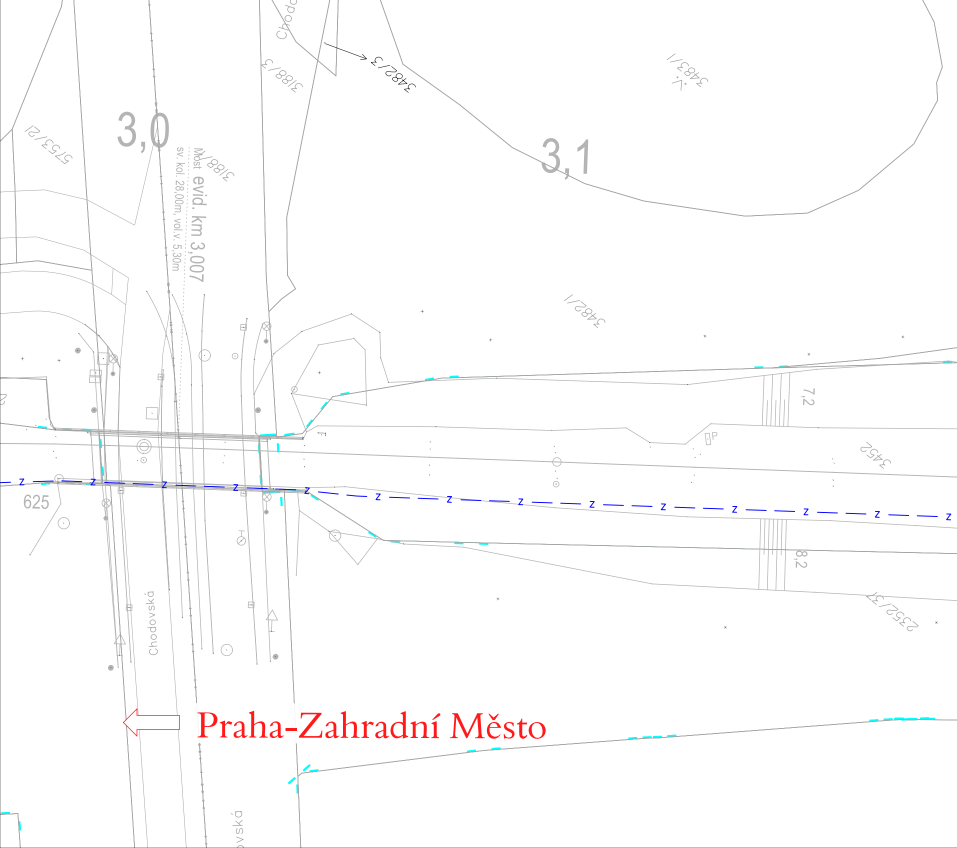
3,0
3,1
Most evid. km 3,007
sv. kol. 28,00m, vol.v. 5,30m
3188/4
3188/3
3482/3
3483/1
3482/1
5753/21
Chodovská
625
7,2
8,2
3452
2352/37
Praha-Zahradní Město

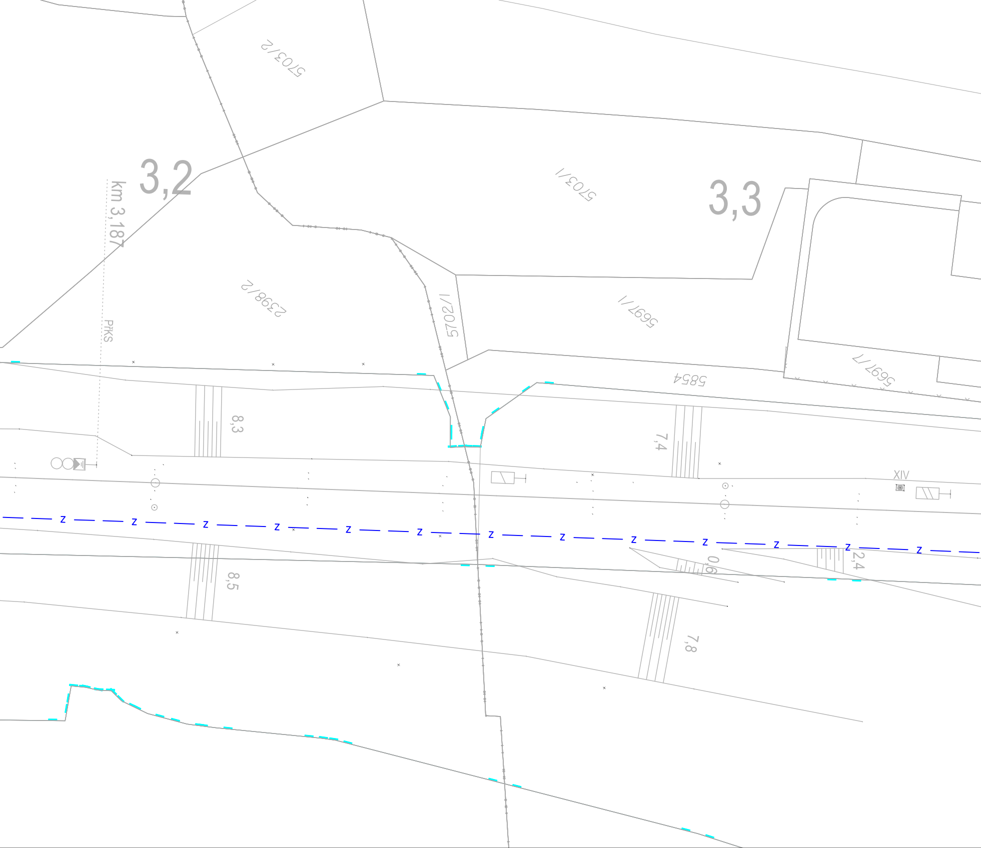
5703/2
3,2
km 3,187
5703/1
3,3
2398/2
5702/1
5697/1
PřKS
5854
5697/7
8,3
7,4
XIV
z
8,5
0,6
2,4
7,8

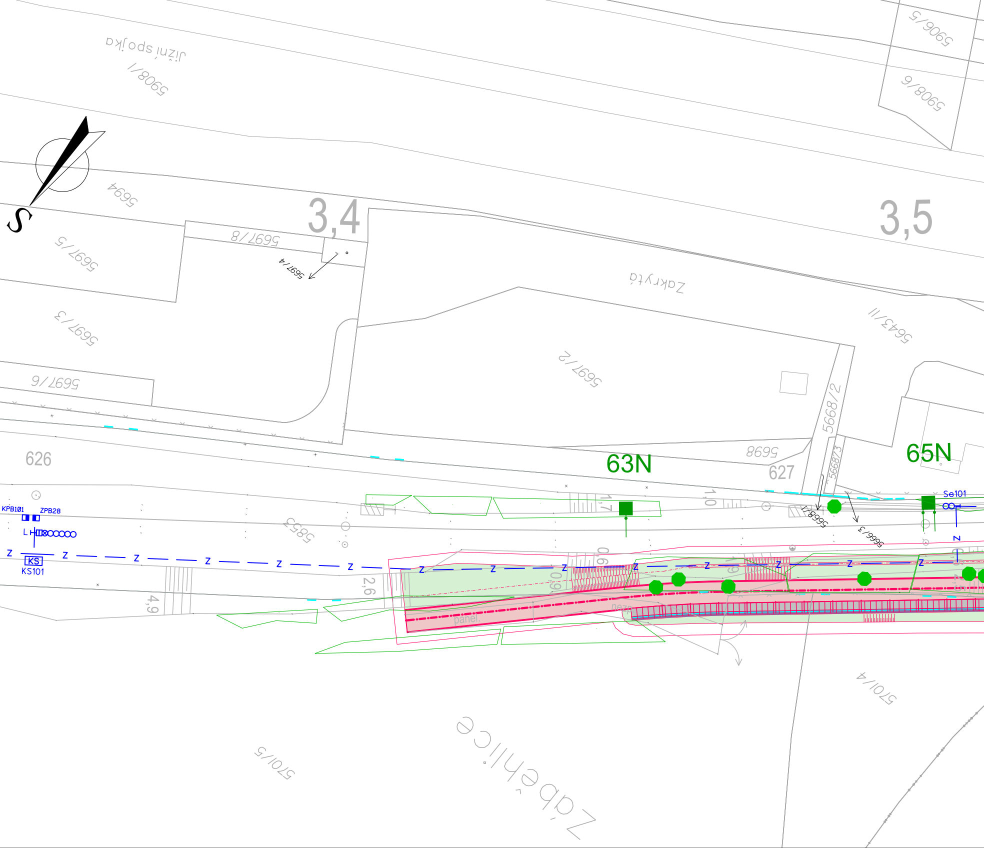
Jižní spojka
5908/1
5908/5
5908/6
S
5694
3,4
3,5
5697/8
5697/5
5697/4
Zakrytá
5697/3
5643/11
5697/2
5697/6
5668/2
5698
5668/3
626
627
63N
65N
KPB101
ZPB28
L
Se101
Z
KS
KS101
5853
5668/1
5666/3
1,7
1,0
0,6
0,9
2,6
4,9
panel.
5701/4
5701/5
Zaběhlice

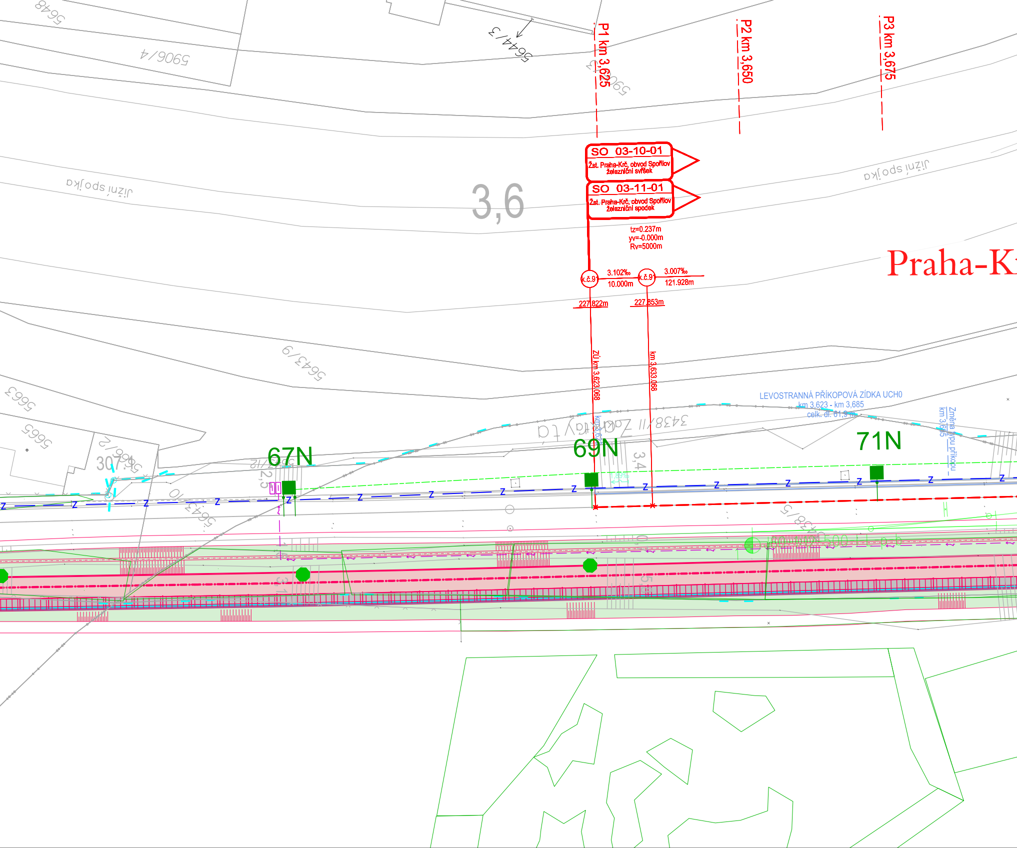
P1 km 3,625
P2 km 3,650
P3 km 3,675
5648
5906/4
5644/3
Jižní spojka
3,6
SO 03-10-01
Žst. Praha-Krč, obvod Spořilov
železniční svršek
SO 03-11-01
Žst. Praha-Krč, obvod Spořilov
železniční spodek
tz=0.237m
yv=-0.000m
Rv=5000m
k.č.91
3.102‰
10.000m
k.č.91
3.007‰
121.928m
227.822m
227.853m
ZÚ km 3,623.068
km 3,633.068
Praha-Kr
5643/9
5663
5665
LEVOSTRANNÁ PŘÍKOPOVÁ ZÍDKA UCH0
km 3,623 - km 3,685
celk. dl. 61,9 m
Změna typu příkopu
km 3,685
67N
69N
71N
3,4
Z

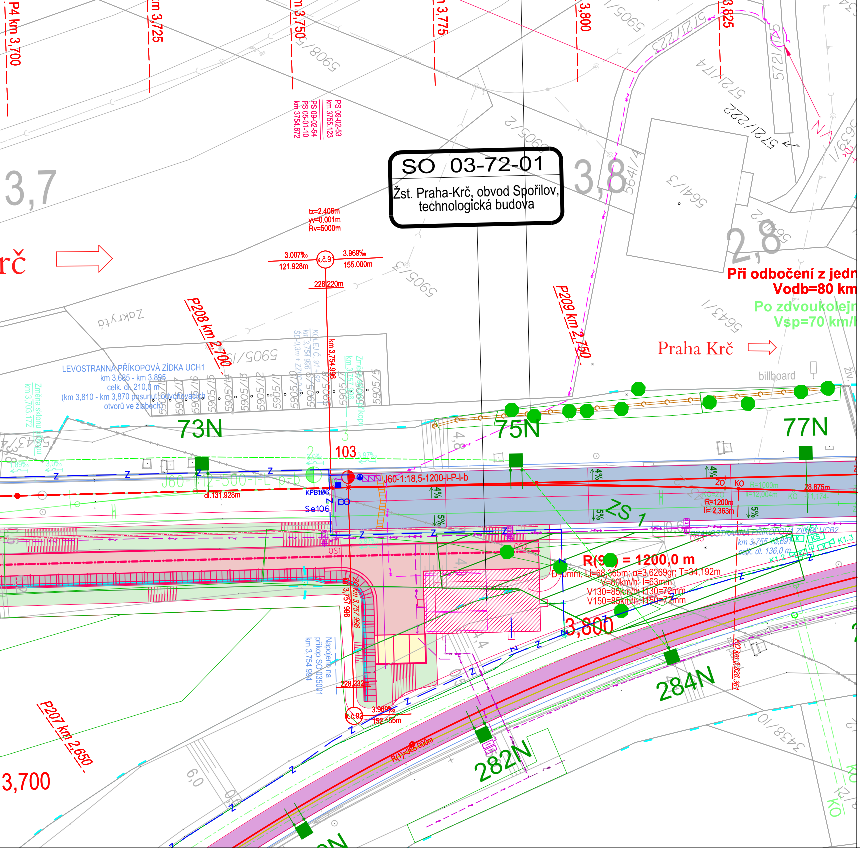
P4 km 3,700
km 3,725
km 3,750
km 3,775
km 3,800
km 3,825
PS 09-02-53
km 3755,123
PS 09-02-54
PS 05-01-10
km 3754,672
SO 03-72-01
Žst. Praha-Krč, obvod Spořilov, technologická budova
3,7
3,8
2,8
tz=2.406m
yv=0.001m
Rv=5000m
3.007‰
121.928m
k.č.9
3.969‰
155.000m
228.220m
Krč
Při odbočení z jedn
Vodb=80 km
Po zdvoukolejn
Vsp=70 km/
Praha Krč
billboard
P208 km 2,700
P209 km 2,750
P207 km 2,650
LEVOSTRANNÁ PŘÍKOPOVÁ ZÍDKA UCH1
km 3,685 - km 3,895
celk. dl. 210,0 m
(km 3,810 - km 3,870 posunutí odvodňovacích otvorů ve žlabech)
Změna sklonu
km 3,703,172
km 3,754,996
73N
75N
77N
103
J60-1:18,5-1200-l-P-l-b
KPB106
Se106
dl.131.928m
ZS 1
ZO
KO
R=1000m
R=1200m
l=2,363m
28.875m
PRAVOSTRANNÁ PŘÍKOPOVÁ ZÍDKA UCB2
km 3,755
celk. dl. 136,0 m
R(9) = 1200,0 m
D=0mm; Lt=68,365m; α=3,6269gr; T=34,192m
V=80km/h; I=63mm
V130=85km/h; I130=72mm
V150=85km/h; I150=72mm
3,800
km 3,757,996
Napojení na příkop SO 035001
km 3,754 994
228.232m
3.969‰
k.č.92
152.135m
R(1)=365.000m
284N
282N
3,700
Zakrytí
5905/5
5905/3
5905/2
5641/3
5643/1
5721/174
5721/222
5721/52
5721/76
3438/10
6,0

**Paré:**

**Orientační schéma:**

**Razítko oprávněné osoby:**

Podpis: Datum:

| Revize: | Datum: | Popis: | Kontroloval: |
|---|---|---|---|
| 002 | 30.11.2022 | Dokumentace po připomínkovém řízení | Zdeněk Pacholík |
| 001 | 31.05.2022 | Dokumentace k připomínkovému řízení | Zdeněk Pacholík |
| | | | |
| | | | |

| | | |
|---|---|---|
| **Stavebník / Investor:** | **Správa železnic, státní organizace** | SPRÁVA ŽELEZNIC |
| Adresa: | Dlážděná 1003/7, 110 00 Praha 1 | |
| Zástupce Investora: | Stavební správa západ | |
| Adresa: | Sokolovská 1955/278, 190 00 Praha 9 | |

| | | | |
|---|---|---|---|
| **Zhotovitel díla:** | **SEU + SP_Branický most** | SUDOP EU | SUDOP PRAHA |
| Adresa: | Olšanská 2643/1a, 130 00 Praha 3 | | |
| Kontakt: | T: +420 477 012 250<br>E: info@sudopeu.cz | | |
| Zhotovitel části / objektu: | **SUDOP PRAHA a.s.** | SUDOP PRAHA | |
| Adresa: | Olšanská 2643/1a, 130 00 Praha 3 | | |
| Kontakt: | T: +420 267 094 111<br>E: praha@sudop.cz | | |
| Hlavní projektant (HIP): | ING. STANISLAV ŽÁČEK | Specialista: | Zdeněk Pacholík |

| | | | |
|---|---|---|---|
| **Název stavby / akce:** | **Zdvoukolejnění trati Branický most - Praha-Krč - Spořilov** | Označení (S-kód): | **S631900070** |
| | | Zakázka: | **20-004.640** |
| Název části: | ŽELEZNIČNÍ ZABEZPEČOVACÍ ZAŘÍZENÍ | Označení části: | **D.1.1.1** |
| Název objektu: | **Žst. Praha-Krč, SZZ** | Číslo objektu / komplexu: | **PS-05-01-10** |
| Název přílohy:<br>Název dílčí části přílohy: | Polohopisný výkres 2. část | Číslo přílohy: | **2 . 112** |
| Odpovědný projektant:<br>Zdeněk Pacholík | Zpracovatel přílohy:<br>Ing. David Pučálka | Měřítko: 1:500<br>Formáty: 9xA4 | Stupeň dokumentace:<br>PDPS |
| Kraj:<br>Hl. město Praha | Katastrální území:<br>Viz textová část | TUDU:<br>020602, 020604 | Smluvní datum zpracování:<br>31.05.2022 |

| S-kód: | Stupeň dokumentace: | Část: | Objekt: | Podobjekt: | Příloha: | Revize: |
|---|---|---|---|---|---|---|
| S631900070 | _PDPS | _D111X | _PS050110 | _XX | _2_112 | _002 |

DOKUMENT LZE UŽÍVAT POUZE VE SMYSLU PŘÍSLUŠNÉ SMLOUVY O DÍLO. ŽÁDNÁ JEHO ČÁST NEMŮŽE BÝT DLE ZÁKONA č.121/2000 Sb. KOPÍROVÁNA NEBO JINÝM ZPŮSOBEM ROZŠIŘOVÁNA BEZ SOUHLASU SUDOP PRAHA a.s.